COMMENT LE RECONNAITRE ?

Frelon commun
(jusqu'à 4 cm)

Frelon asiatique
(jusqu'à 3 cm)

COMMENT RECONNAITRE LES NIDS PRIMAIRES ?

Forme plutôt ronde, jusqu'à la taille d'un ballon de foot,
Emplacement dans buissons, garage, couvert, etc.
Aller-retour d'insectes à un point fixe

COMMENT RECONNAITRE LES NIDS SECONDAIRES ?

Forme de poire, peut atteindre le diamètre de 80 cm,
Localisation dans canopée des arbres à > 20m de hauteur
Aller-retour d'insectes à un point fixe

COMMENT SE PROTEGER ?

Ne pas s'approcher d'un nid actif
Se tenir à distance minimale de 15 mètres du nid
Sensibiliser les enfants
Inspecter périodiquement son environnement
Annoncer sur www.frelonasiatique.ch

COMMENT REAGIR LORS D'UNE ATTAQUE ?

Rester calme
Eviter les mouvements brusques
S'éloigner rapidement le plus loin possible du nid
Ne pas rester groupés

QUE FAIRE APRES UNE ATTAQUE ?

Se mettre au repos
Si la piqûre a eu lieu sur la main, retirer montre, bagues et bracelets
Nettoyer la plaie à l'eau savonneuse
Appeler le 144 à la suite d'une attaque massive ou présence de tout symptôme évoquant un choc allergique (difficulté à respirer, démangeaisons, gonflement du visage, malaise, nausées,...).

Annonces sur **www.frelonasiatique.ch**

Autres informations :
www.abeilles.ch
www.apiculture.ch

Nos remerciements vont à toutes les personnes qui ont contribué à la réalisation de ce dépliant.
2023_08_27_v3_fva_voellinger.q
www.apiculture.ch

LE FRELON ASIATIQUE

Nous avons besoin de votre aide !

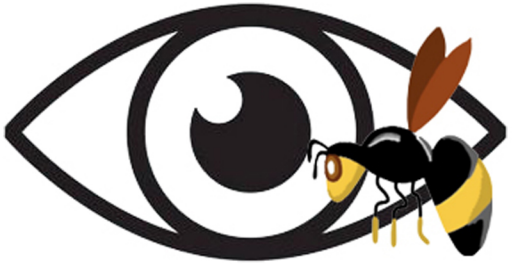

UNIL | Université de Lausanne

Fédération Vaudoise des Sociétés d'Apiculture
Task Force UNI Lausanne

Que faire en cas d'observation ?

Annonces sur **www.frelonasiatique.ch**
Merci de votre collaboration !

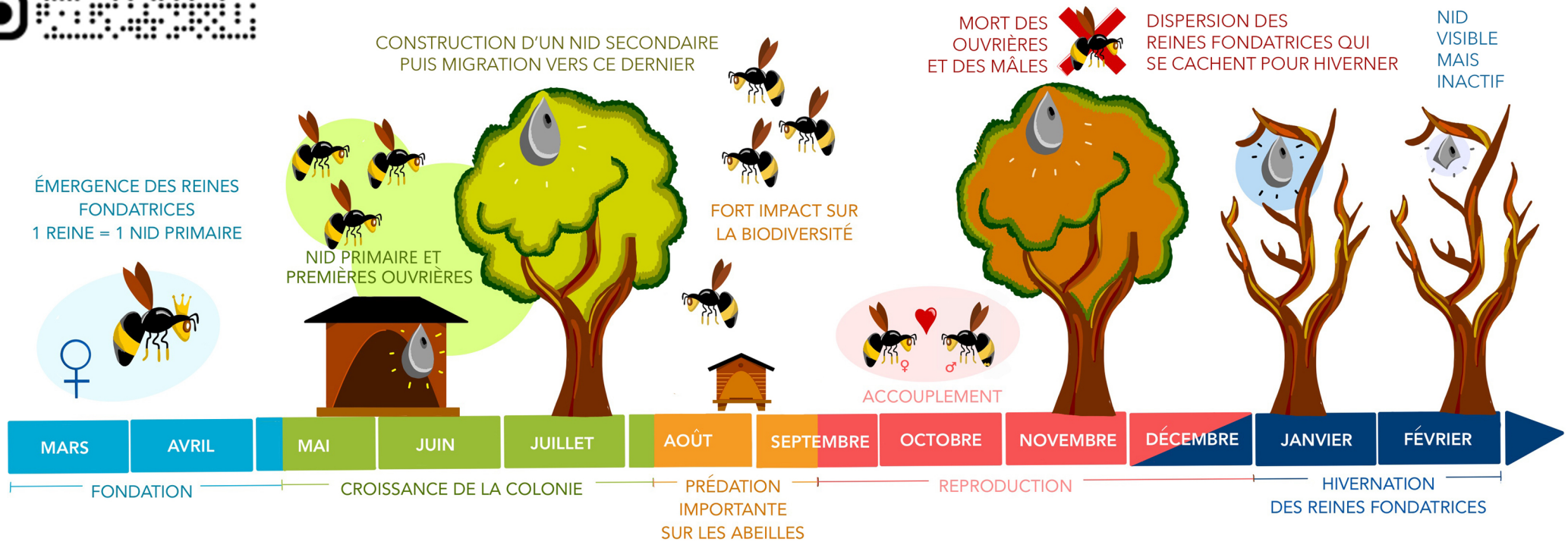

REINE FONDATRICE (éliminer, photo, annonce)

NID PRIMAIRE (photo, éliminer, annonce)

OUVRIÈRES (éliminer, photo, annonce)

NID SECONDAIRE (photo, annonce, appeler spécialiste et destruction)

Infographie fortement inspirée de celle publiée par la direction régionale de l'alimentation, de l'agriculture et de la forêt du Centre-Val de Loire (F). Merci